

# Planimetria Catastale

Data: 26/12/2020 - n. T13197 - Richiesta

Lib. n. NA0088525 del 30/01/2000

Agenzia del Territorio  
**CATASTO FABBRICATI**  
Ufficio Provinciale di  
Napoli

Planimetria di u.i.u. in Comune di Sant'antimo

Via Cimabue

piv. 20

Identificativi Catastali:

Sezione:

Foglio: 4

Particella: 88

Subalterno: 7

N. 7379

Scheda n. 1

Scala 1:100

## Pianta Piano Primo

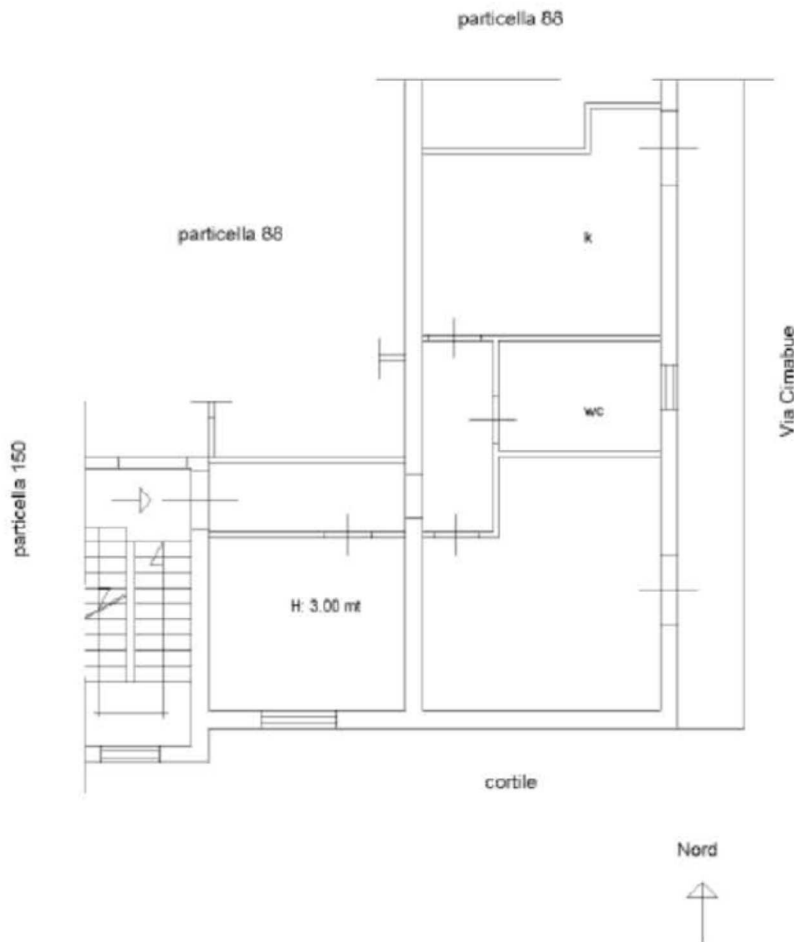

Catasto dei Fabbricati - Situazione al 26/12/2020 - Comune di SANT'ANTIMO (1293) - < Foglio: 4 - Particella: 88 - Subalterno: 7 >  
VIA CIMABUE n. 20 piano: 1;

Ultima planimetria in atti

Data: 26/12/2020 - n. T13197

Totale schede: 1 - Formato di

# Grafico di rilievo

## LOTTO 2

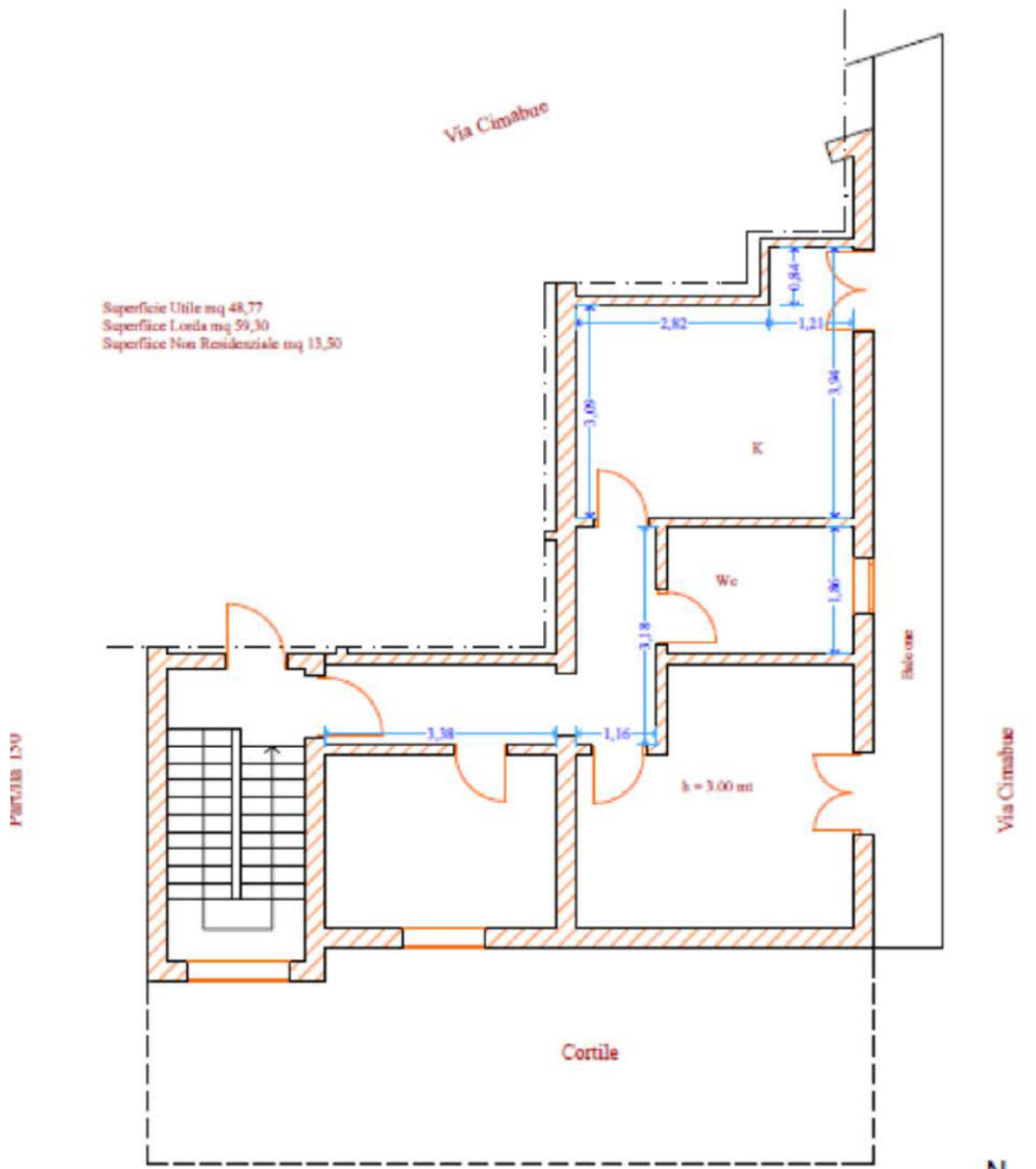

Rilievo Piano Primo Scala 1:100  
Dati Catastali: Foglio 4 Part/lla 88 Sub 7

